IDENTIFICATIVO LAVORI

Scala 1:2000

N

LEGENDA	
	RETE IDRICA DI PROGETTO
	RETE IDRICA ESISTENTE

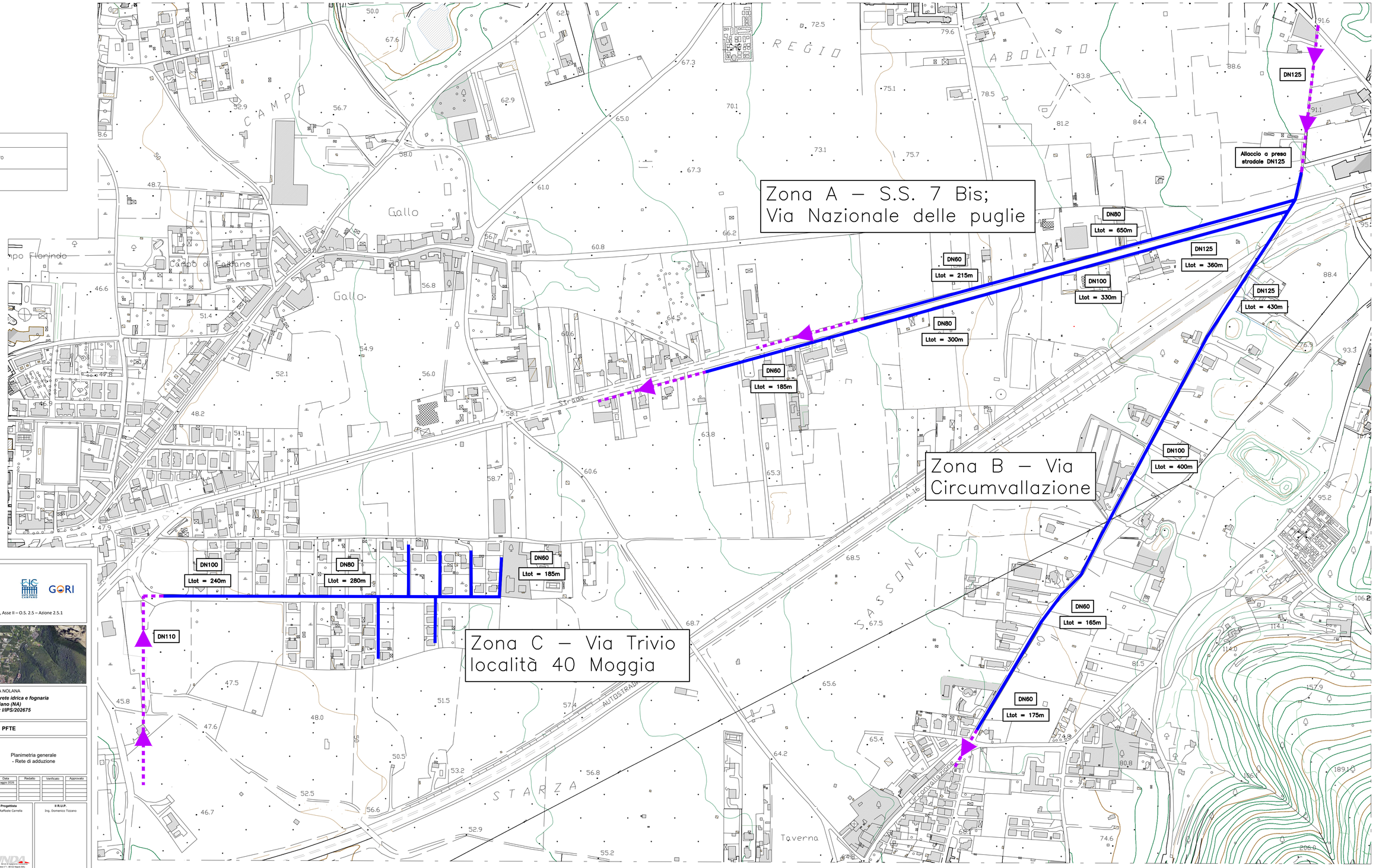

PR CAMPANIA FESR 2021-2027

PR CAMPANIA FESR 2021-2027, Obiettivo di Policy 2, Asse II – O.S. 2.5 – Azione 2.5.1

COMPRENSORIO DELL'AREA NOLANA

Adeguamento e potenziamento della rete idrica e fognaria nel Comune di Casamarciano (NA)

CUP: H21D25000060002 - CIP: I/IPS/202675

GORI

INGEGNERIA

Il Responsabile

Ing. Giuseppina Riccio

PFTE

Elaborato: EG_PG.06

Titolo: Planimetria generale - Rete di adduzione

Scala: 1:2000

Rev	Motivo della revisione	Data	Redatto	Verificato	Approvato
00	Emissione	Maggio 2026			

Esecuzione delle Opere

Il Sindaco

Dott. Clemente Primiano

Prestazioni Specialistiche

CIRELLA ENGINEERING

Il Progettista

Ing. Raffaele Carrella

DYNDA

Via Pergolesi n°1 - 80100 Napoli (NA)

Tel/fax: 0815513280, dynda@gmail.com

Il R.U.P.

Ing. Domenico Tizzano

Il presente progetto è protetto a termini di legge